Anlage 1 zu § 2 Absatz 3 LDüngVO NRW

Übersichtskarte Blattschnitte

Mit Nitrat belastete Gebiete und eutrophierte Gebiete nach § 13a DüV, Stand Dezember 2022

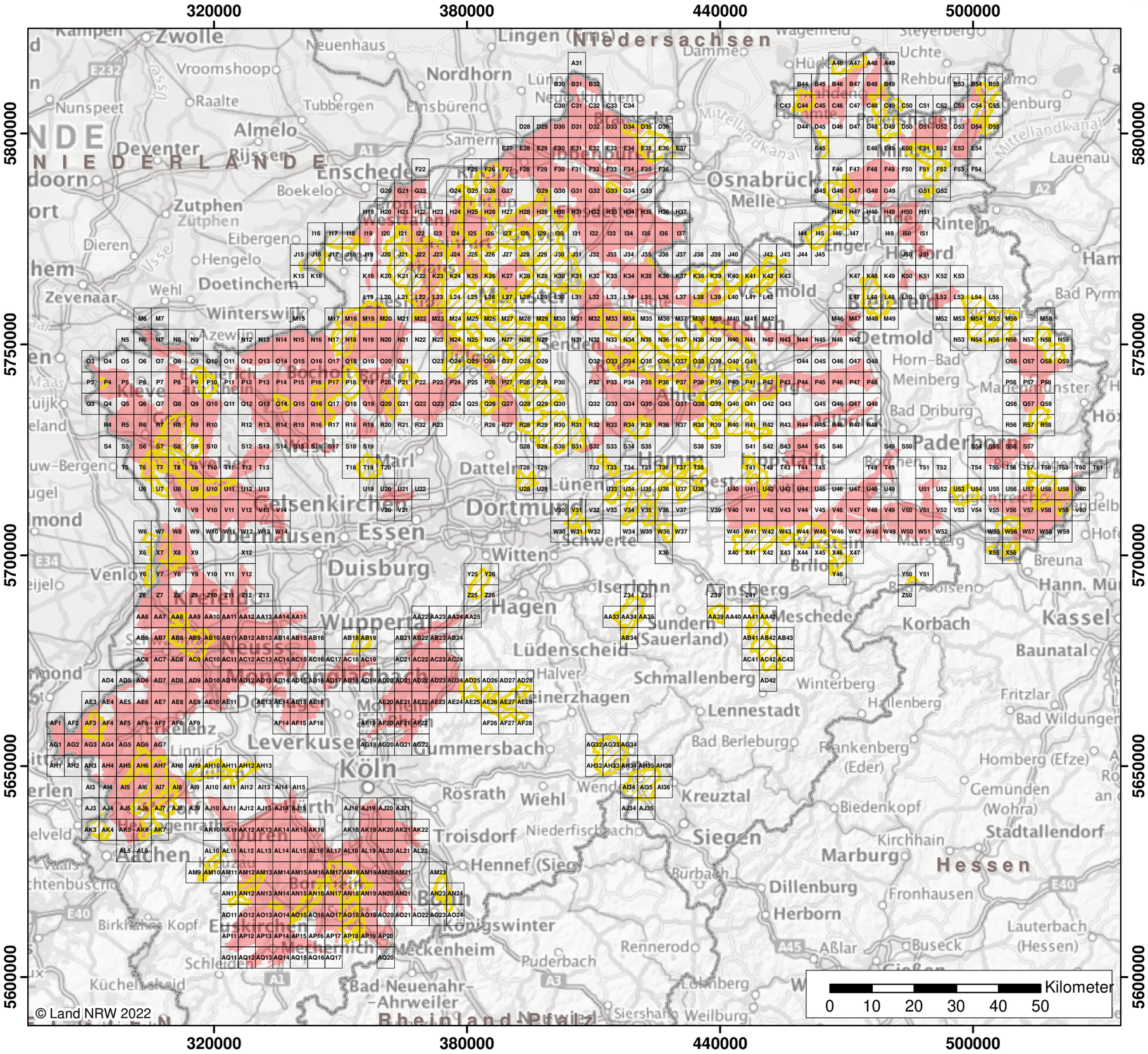

© Land NRW 2022

Blattschnitte

eutrophierte Gebiete nach § 13 AVV GeA

nitratbelastete Gebiete nach § 7 AVV GeA

Staats-, Landesgrenze

Übersicht	Erstellt: 11.11.2022
Maßstab: 1:920.000	
Landesamt für Natur, Umwelt und Verbraucherschutz	