

# MINISTERIALBLATT

FÜR DAS LAND NORDRHEIN-WESTFALEN

Ausgabe A

<b>22. Jahrgang</b>	<b>Ausgegeben zu Düsseldorf am 11. August 1969</b>	<b>Nummer 111</b>
---------------------	----------------------------------------------------	-------------------

## Inhalt

### I.

**Veröffentlichungen, die in die Sammlung des bereinigten Ministerialblattes für das Land Nordrhein-Westfalen (SMBL. NW.) aufgenommen werden.**

Glied.- Nr.	Datum	Titel	Seite
203012	9. 7. 1969	RdErl. d. Kultusministers Errichtung der Prüfungsämter für die Zweite Staatsprüfung für das Lehramt an der Grundschule und Hauptschule in Nordrhein-Westfalen . . . . .	1352
203022	17. 7. 1969	RdErl. d. Innenministers Festsetzung der Vergütung für die Erteilung nebenamtlichen und nebenberuflichen Unterrichts bei den Polizeidienststellen . . . . .	1352
203207	7. 7. 1969	RdErl. d. Ministers für Wohnungsbau und öffentliche Arbeiten Zuständigkeiten nach dem Landesumzugskostengesetz im Bereich des Ministers für Wohnungsbau und öffentliche Arbeiten . . . . .	1352
2128	17. 7. 1969	RdErl. d. Innenministers Beratungsstellen für Familienplanung . . . . .	1352
23724	8. 7. 1969	RdErl. d. Ministers für Wohnungsbau und öffentliche Arbeiten Förderung des Landesbedienstetenwohnungsbaues; Änderung der Landesbedienstetenwohnungsbaubestimmungen 1968 . . . . .	1353
8201	17. 7. 1969	RdErl. d. Innenministers Versicherungsfreiheit in der Sozialversicherung und in der Arbeitslosenversicherung für leitende Angestellte der Gemeinden und Gemeindeverbände . . . . .	1353

### II.

**Veröffentlichungen, die nicht in die Sammlung des bereinigten Ministerialblattes für das Land Nordrhein-Westfalen (SMBL. NW.) aufgenommen werden.**

Datum		Seite
	<b>Innenminister</b>	
22. 7. 1969	Bek. — Aus- und Fortbildung von Angehörigen der Entwicklungsländer in der BRD; Tropenmedizinischer Lehrgang . . . . .	1354
	<b>Arbeits- und Sozialminister</b>	
21. 7. 1969	Mitt. — Aufstellung über die vom Arbeits- und Sozialminister des Landes Nordrhein-Westfalen seit dem 1. Juni 1969 registrierten Tarifvereinbarungen nach dem Stand vom 1. Juli 1969 . . . . .	1354
	<b>Personalveränderungen</b>	
	Ministerpräsident — Chef der Staatskanzlei . . . . .	1363
	Finanzminister — Lastenausgleichsverwaltung — . . . . .	1363

**I.**

203012

**Errichtung der Prüfungsämter  
für die Zweite Staatsprüfung für das Lehramt  
an der Grundschule und Hauptschule in  
Nordrhein-Westfalen**

RdErl. d. Kultusministers v. 9. 7. 1969 —  
III A 40 — 40/0 Nr. 1696/69

1. Nach § 14 Landesorganisationsgesetz werden bei den Regierungspräsidenten in Aachen, Arnsberg, Detmold, Düsseldorf, Köln und Münster Prüfungsämter für die Zweite Staatsprüfung für das Lehramt an der Grundschule und Hauptschule errichtet. Die Prüfungsämter tragen folgende Bezeichnung:  
„Prüfungsamt für die Zweite Staatsprüfung für das Lehramt an der Grundschule und Hauptschule.“
2. Die Prüfungsämter sind selbständige Einrichtungen des Landes; die Fachaufsicht wird von mir wahrgenommen (§ 36 der Ausbildungs- und Prüfungsordnung v. 29. 8. 1968 — MBl. NW. S. 1816/SMBL. NW. 203012).
3. Für die Erledigung ihrer laufenden Geschäfte bedienen sich die Prüfungsämter vorläufig des vorhandenen Personals und der Diensträume des Regierungspräsidenten. Falls es erforderlich ist, wird der Innenminister zusätzliche Stellen für die Erledigung der Geschäfte bereitstellen.
4. Hinsichtlich der Aufgaben der Prüfungsämter verweise ich auf die Bestimmungen der Ausbildungs- und Prüfungsordnung v. 29. 8. 1968.
5. Dieser RdErl. ergeht im Einvernehmen mit dem Innenminister.

— MBl. NW. 1969 S. 1352.

203022

**Festsetzung der Vergütung  
für die Erteilung nebenamtlichen und nebenberuflichen  
Unterrichts bei den Polizeidienststellen**

RdErl. d. Innenministers v. 17. 7. 1969 —  
IV B 3 — 5317.2

Abschnitt I A meines RdErl. v. 25. 11. 1966 (SMBL. NW. 203022) erhält mit Wirkung vom 1. 1. 1969 folgende Fassung:

**I.****Unterrichtsvergütungen****A) Einzelstundenvergütung**

Die Vergütungssätze je Einzelstunde betragen für

- |                                                                                     |          |
|-------------------------------------------------------------------------------------|----------|
| 1. Lehrkräfte, die im Hauptamt mindestens in die BesGr. A 13 LBesG eingestuft sind, | 17,— DM  |
| 2. Lehrkräfte, die im Hauptamt mindestens in die BesGr. A 12 LBesG eingestuft sind, | 14,75 DM |
| 3. Lehrkräfte, die im Hauptamt mindestens in die BesGr. A 11 LBesG eingestuft sind, | 13,— DM. |

— MBl. NW. 1969 S. 1352.

203207

**Zuständigkeiten  
nach dem Landesumzugskostengesetz im Bereich des  
Ministers für Wohnungsbau und öffentliche Arbeiten**

RdErl. d. Ministers für Wohnungsbau und öffentliche  
Arbeiten v. 7. 7. 1969 — I A 1 — 0.261.3

1. Zuständig für die Zusage der Umzugskostenvergütung (§ 2 BUKG) an Beamte sind

- 1.1 der Minister für Wohnungsbau und öffentliche Arbeiten für die Beamten seiner Behörde und die Leiter der ihm unmittelbar nachgeordneten Behörden.
- 1.2 das Landesvermessungsamt NW, die Landesbaubehörde Ruhr für die Beamten ihrer Behörde,
- 1.3 die Regierungspräsidenten
- 1.31 für die Beamten ihrer Behörde,
- 1.32 für die Beamten der Staatshochbauämter und Staatsneubauämter.
- 2 Für die Zusage der Umzugskostenvergütung an Ruhestandsbeamte, frühere Beamte und Hinterbliebene (§ 1 Abs. 1 Nrn. 4 bis 6 LUKG) gelten die Nummern 1.1 bis 1.3 entsprechend.
- 3 Die Anerkennung einer Wohnung als vorläufige Wohnung (§ 12 BUKG) wird von der Behörde ausgesprochen, die für die Zusage der Umzugskostenvergütung nach den Nummern 1.1 bis 1.3 zuständig ist.
- 4 Die Umzugskostenvergütung wird von der Beschäftigungsstelle bzw. letzten Beschäftigungsstelle (§ 2 Abs. 6 BUKG) festgestellt und zur Zahlung angewiesen, sofern ihr entsprechende Haushaltsmittel zur Bewirtschaftung zugewiesen sind, andernfalls von der Dienststelle, die diese Haushaltsmittel bewirtschaftet.

— MBl. NW. 1969 S. 1352.

2128

**Beratungsstellen für Familienplanung**

RdErl. d. Innenministers v. 17. 7. 1969 —  
VI A 5 — 41.06.00

**1 Allgemeines**

- 1.1 Die Beratung in Fragen der Familienplanung ist als gesundheitsfürsorgende Maßnahme zu betrachten mit dem Ziel, körperliche und seelische Schäden bei Mutter und Kind zu verhüten und ein harmonisches Zusammenleben in Ehe und Familie zu fördern.  
Seit 1968 wird die Einrichtung ärztlicher Beratungsstellen für Familienplanung durch die Landesstelle der PRO FAMILIA in Nordrhein-Westfalen mit Landesmitteln gefördert.  
Daneben können von den Gesundheitsämtern Beratungsstellen für Familienplanung eingerichtet werden, soweit hierfür ein Bedarf besteht, eine geeignete Besetzung sichergestellt ist und entsprechende Räume zur Verfügung stehen.  
Für die Förderung dieser Beratungsstellen gelten die nachfolgenden Bestimmungen.

**2 Organisation**

- 2.1 Träger der Beratungsstellen für Familienplanung sind die Gesundheitsämter. Die Beratungsstellen können auch in Kliniken, Krankenhäusern sowie Einrichtungen der freien Wohlfahrtspflege untergebracht werden.  
Da bei der Beratung nicht selten schwierige menschliche Probleme eine wesentliche Rolle spielen, sollte der weiterreichende Rahmen der Eheberatung beachtet und eine ständige Zusammenarbeit mit der Ehe- und Familienberatung auf örtlicher Ebene sichergestellt werden.
- 2.2 Die Ausstattung der Beratungsstellen muß die notwendigen Voraussetzungen für gynäkologische Untersuchungen bieten, da die Beratung nur bei Kenntnis des gynäkologischen Befundes einschließlich der zytologischen Untersuchung des Cervixabstriches vorgenommen werden kann. Zur kostenlosen Untersuchung der Abstriche stehen die zytologischen Untersuchungsstellen der Gesellschaft zur Bekämpfung der Krebskrankheiten Nordrhein-Westfalen zur Verfügung.

2.4 Der beratende Arzt sollte möglichst Gynäkologe sein oder zumindest über ausreichende Erfahrungen auf diesem Gebiet verfügen. Erwünscht ist der Nachweis der Teilnahme an einem einwöchigen Fortbildungslehrgang über Methoden der Familienplanung, wie er von der Geschäftsstelle der Deutschen Gesellschaft für Familienplanung e. V. — „PRO FAMILIA“ — 6 Frankfurt (Main). Auf der Körnerwiese 5, durchgeführt wird.

### 3 Zuwendungen

3.1 Für die Durchführung der Beratung werden — sofern die räumlichen und fachlich-personellen Voraussetzungen gegeben sind — Landeszuwendungen bereitgestellt, und zwar

zur Beschaffung von Einrichtungsgegenständen, Geräten und Instrumenten, die für die Durchführung der Beratung unerlässlich sind.

zur Entschädigung der

a) Ärzte der Beratungsstellen

für die erste angefangene Sprechstunde 20,— DM,

b) Hilfskräfte

für die erste angefangene Sprechstunde 4,— DM,

c) über eine Stunde hinausgehenden Tätigkeit je angefangene Viertelstunde 25 % der vollen Sätze,

d) zu den laufenden Kosten des Unterhalts der Beratungsstellen 0,30 DM je Beratung als feststehenden Betrag ohne besonderen Nachweis der entstehenden Einzelkosten. Hierzu gehören Untersuchungshandschuhe, Desinfektionslösungen, Tupfer, Fixierlösungen, Objektträger, Deckgläser u. ä.

3.2 Die Zahl der Sprechstage der Beratungsstellen für Familienplanung ist der Inanspruchnahme durch die Bevölkerung anzupassen.

3.3 Die Zuschußanträge sind dem zuständigen Regierungspräsidenten einzureichen, von dem die für den genannten Zweck zur Verfügung stehenden Landesmittel bewirtschaftet werden.

3.4 Bei der Gewährung von Zuwendungen sind die „Richtl. NW (Gemeinden) zu § 64 a Abs. 1 RHO“, mein RdErl. v. 8. 11. 1966 (SMBL. NW. 6300), zu beachten.

4 Mein RdErl. v. 15. 5. 1968 (n. v.) — VI A 5 — 41.00.06 — wird aufgehoben.

— MBL. NW. 1969 S. 1352.

### 23724

#### Förderung des Landesbedienstetenwohnungsbaues Änderung der Landesbedienstetenwohnungsbau- bestimmungen 1968

RdErl. d. Ministers für Wohnungsbau und öffentliche Arbeiten v. 8. 7. 1969 — III A 3 — 4.15 — 2287/69

Die „Bestimmungen über die Wohnungsfürsorge für Bedienstete des Landes Nordrhein-Westfalen (LBWB 1968)“, RdErl. v. 30. 5. 1968 (SMBL. NW. 23724), werden wie folgt geändert und ergänzt:

1. In Nummer 5 Abs. 2 Satz 1 wird die Zahl „17 500,—“ durch die Zahl „19 000,—“ ersetzt.
2. In Nummer 6 Abs. 2 Satz 1 werden ersetzt die Zahl „10 000“ durch die Zahl „11 000“ die Zahl „18 000“ durch die Zahl „19 000“ die Zahl „23 000“ durch die Zahl „25 000“ und die Zahl „28 000“ durch die Zahl „29 500“.

3. Nummer 25 erhält folgenden neuen Absatz 2:

(2) Die Bestimmungen der Nummer 5 Abs. 2 Satz 1 und Nummer 6 Abs. 2 Satz 1 in der Fassung d. RdErl. v. 8. 7. 1969 sind nur auf Bauvorhaben anzuwenden, für welche die Mittel erstmalig nach dem 31. 7. 1969 bewilligt werden.

Der bisherige Satz der Nr. 25 wird Absatz 1.

— MBL. NW. 1969 S. 1353.

### 8201

#### Versicherungsfreiheit in der Sozialversicherung und in der Arbeitslosen- versicherung für leitende Angestellte der Gemeinden und Gemeindeverbände

RdErl. d. Innenministers v. 17. 7. 1969 —  
III A 4 — 985/69

Mein RdErl. v. 12. 9. 1967 hat bei den Einzugsstellen der Bundesversicherungsanstalt für Angestellte zu Zweifeln geführt. Er wird daher wie folgt neu gefaßt:

Den nicht unter den BAT fallenden leitenden Angestellten der Gemeinden und Gemeindeverbände ist nach § 169 Abs. 1 RVO Anwartschaft auf Ruhegehalt und Hinterbliebenenversorgung sowie nach § 6 Abs. 1 Nr. 3 AVG Anwartschaft auf lebenslängliche Versorgung und Hinterbliebenenversorgung nach beamtenrechtlichen Vorschriften oder Grundsätzen gewährleistet, wenn die zwischen ihnen und der Gemeinde oder dem Gemeindeverband durch Privatdienstvertrag vereinbarte Versorgung entweder

a) nach Art und Höhe der den Beamten nach dem Landesbeamtengesetz zustehenden Versorgung gleichgestaltet ist oder

b) in Anlehnung an die Vorschriften des Landesbeamtengesetzes so bemessen ist, daß sie bei Eintritt des Versorgungsfalles dem Angestellten und für den Fall des Todes des Angestellten seinen Hinterbliebenen einen seiner Stellung angemessenen und ausreichenden Lebensunterhalt sichert. Als angemessen ist eine Versorgung anzusehen, die zu dem dienstvertraglich zustehenden Entgelt sowie zu der Beschäftigungszeit des Angestellten in einem prozentualen Verhältnis steht, das den im Landesbeamtengesetz für Beamten dienstzeiten festgelegten Ruhegehaltsätzen entspricht.

Sofern die Versorgungsvereinbarung eine grundsätzliche Garantie im Sinne des Buchstaben b enthält, ist es nicht erforderlich, daß sie sich in allen Einzelheiten in die Vorschriften des Beamtenrechts einfügt. Beamtenrechtlichen Vorschriften oder Grundsätzen entspricht es jedoch nicht, wenn die vom Arbeitgeber zugesagte Versorgung nur dazu dient, eine unter Beteiligung des Arbeitnehmers aufrecht zu erhaltende Versicherung in der gesetzlichen Rentenversicherung oder in einer Lebensversicherung aufzustocken.

Leitende Angestellte im Sinne dieses Erlasses sind die auf Privatdienstvertrag bei einer Gemeinde oder einem Gemeindeverband beschäftigten Werkleiter von Eigenbetrieben, Chefärzte kommunaler Krankenhäuser, Museumsdirektoren, Verkehrsdirektoren sowie Angestellte in vergleichbarer Stellung (§ 3 Buchstabe i BAT).

Die vorbezeichneten Angestellten sind in der Krankenversicherung und in der Arbeitslosenversicherung sowie in der Rentenversicherung der Angestellten versicherungsfrei. Für leitende Angestellte mit Versorgungsanwartschaft, die nicht von diesem Erlass erfaßt werden, ist auf dem Dienstweg eine Einzelentscheidung zu beantragen.

Diese Entscheidung tritt an die Stelle meines RdErl. v. 12. 9. 1967 (SMBL. NW. 203236) und gilt rückwirkend vom 1. Januar 1967 ab.

— MBL. NW. 1969 S. 1353.

## II.

## Innenminister

**Aus- und Fortbildung  
von Angehörigen der Entwicklungsländer in der BRD  
Tropenmedizinischer Lehrgang**

Bek. d. Innenministers v. 22. 7. 1969 —  
VI A 2 — 23.01.07

Der nächste „Tropenmedizinische Lehrgang für Krankenpflege- und Laboratoriumspersonal“ im Hamburger Bernhard-Nocht-Institut für Schiffs- und Tropenkrankheiten findet vom 7. bis 31. 10. 1969 statt. Nähere Auskunft erteilt das Kurssekretariat des Instituts in 2 Hamburg 4, Bernhard-Nocht-Straße 74. Die Anmeldungen sollten bis spätestens Ende August dieses Jahres vorliegen.

T.

— MBl. NW. 1969 S. 1354.

## Arbeits- und Sozialminister

**Aufstellung  
über die vom Arbeits- und Sozialminister des Landes Nordrhein-Westfalen  
seit dem 1. Juni 1969 registrierten Tarifvereinbarungen nach dem Stand vom 1. Juli 1969**

Mitt. d. Arbeits- und Sozialministers v. 21. 7. 1969 — II 1 — 7222

Lfd. Nr.	Bezeichnung der Vereinbarung:	In Kraft gesetzt:	Tar.-Reg.- Nr.
<b>Gewerbegruppe I (Landwirtschaft)</b>			
24554	Vereinbarung vom 28. 3. 1969 zur Änderung der Vereinbarung über Vermittlungsverfahren (Schlichtungsverfahren) in der Landwirtschaft im Bundesgebiet vom 25. 2. 1965 . . . . .	28. 3. 1969	4408 1
24555	Lohntarifvertrag für Arbeiter, Anlagenleiter und Lehrlinge im Garten- und Landschaftsbau in Westfalen-Lippe vom 29. 4. 1969 . . . . .	1. 6. 1969	4470:8
24556	Tarifvertrag zur Förderung der Aufrechterhaltung der Beschäftigungsverhältnisse in Betrieben des Garten- und Landschaftsbaus während der Winterperiode im Bundesgebiet und in West-Berlin vom 12. 8. 1968 . . . . .	1. 10. 1968	4470 9
24557	Bundesrahmentarifvertrag für Arbeiter der Betriebe des Landschaftsgartenbaus im Bundesgebiet und in West-Berlin vom 27. 2. 1969 . . . . .	1. 6. 1969	4710
<b>Gewerbegruppe III (Bergbau, Salinenwesen, Torfgräberei)</b>			
24558	Lohntarifvertrag für Arbeiter der Erdöl- und Erdgas-Bohr- und Gewinnungsbetriebe mit Werkstätten und Nebenbetrieben im Bundesgebiet vom 4. 6. 1969 . . . . .	1. 6. 1969	4586 3
24559	Tarifvertrag über Ausbildungsbeihilfen für alle Lehrlinge und Anlernlinge der Erdöl- und Erdgas-Bohr- und Gewinnungsbetriebe im Bundesgebiet vom 4. 6. 1969 (abgeschlossen mit der IG Bergbau und Energie) . . . . .	1. 6. 1969	4586 4
24560	Gehaltstarifvertrag für Angestellte der Erdöl- und Erdgas-Bohr- und Gewinnungsbetriebe mit Werkstätten und Nebenbetrieben im Bundesgebiet vom 4. 6. 1969 (abgeschlossen mit der IG Bergbau und Energie) . . . . .	1. 6. 1969	4587:8
24561	Gehaltstarifvertrag wie vor, abgeschlossen mit der DAG . . . . .	1. 6. 1969	4587 9
24562	Gehaltstarifvertrag wie vor, abgeschlossen mit dem DHV . . . . .	1. 6. 1969	4587 10
24563	Tarifvertrag über Ausbildungsbeihilfen für kaufmännische und technische Lehrlinge und Anlernlinge der Erdöl- und Erdgas-Bohr- und Gewinnungsbetriebe im Bundesgebiet vom 4. 6. 1969 (abgeschlossen mit der DAG) . . . . .	1. 6. 1969	4587 11
24564	Tarifvertrag wie vor, abgeschlossen mit dem DHV . . . . .	1. 6. 1969	4587 12

Lfd. Nr.	Bezeichnung der Vereinbarung:	In Kraft gesetzt:	Tar.-Reg.- Nr.
<b>Gewerbegruppe IV (Steine und Erden)</b>			
24565	Tarifvereinbarung vom 12. 5. 1969 zur Änderung des Tarifvertrages über Auslösung und Fahrtkosten für entsandte Arbeitnehmer in der Industrie der Steine und Erden in Nordrhein-Westfalen, Niedersachsen, Schleswig-Holstein, Hamburg, Bremen und Rheinland-Pfalz vom 14. 3. 1964 (abgeschlossen mit der IG Bergbau und Energie) . . . . .	1. 7. 1969	3180:29
24566	Tarifvereinbarung wie vor, abgeschlossen mit der IG Chemie — Papier — Keramik . . . . .	1. 7. 1969	3180:30
24567	Tarifvereinbarung wie vor, abgeschlossen mit der IG Bau — Steine — Erden . . . . .	1. 7. 1969	3180:31
24568	Tarifvertrag über Urlaub und Urlaubsgeld für Lohnempfänger der Gablonzer Industrie im Bundesgebiet vom 14. 5. 1969 . . . . .	1. 1. 1969	3625:21
24569	Tarifvertrag über die Verkürzung der Arbeitszeit für Lohnempfänger der Gablonzer Industrie im Bundesgebiet vom 14. 5. 1969 . . . . .	1. 7. 1969	3625:22
24570	Tarifvertrag vom 17. 3. 1969 zur Ergänzung der Schlichtungsvereinbarung für die Glasindustrie vom 18. 5. 1965 . . . . .	1. 3. 1969	3792:42
24571	Gehaltstarifvertrag für Angestellte, Meister, Lehrlinge und Anlernlinge der Naturstein- und Naturwerksteinindustrie in Nordrhein-Westfalen außer Ostwestfalen vom 8. 5. 1969 (abgeschlossen mit der DAG) . . . . .	1. 5. 1969	4300:19
24572	Gehaltstarifvertrag wie vor, abgeschlossen mit dem DHV . . . . .	1. 5. 1969	4300:20
24573	Bezirksgehaltstarifvertrag für Angestellte, Meister und Lehrlinge der Natursteinindustrie in Niedersachsen und Ostwestfalen vom 30. 4. 1969 (abgeschlossen mit der DAG) . . . . .	1. 5. 1969	4300:21
24574	Tarifvertrag vom 13. 2. 1969 zur Änderung und Ergänzung des Manteltarifvertrages für Angestellte der Hohlglaserzeugungsindustrie im Bundesgebiet vom 26. 1. 1965 (abgeschlossen mit der IG Chemie — Papier — Keramik) . . . . .	1. 3. 1969	4340:15
24575	Gehaltstarifvertrag, Arbeitszeit- und Urlaubsregelung für Angestellte, Meister und Lehrlinge der Ziegel- und Dachziegelindustrie in Nordrhein-Westfalen vom 28. 5. 1969 . . . . .	1. 6. 1969	4383:8
24576	Gehaltstarifvertrag für Angestellte, Meister, Lehrlinge und Anlernlinge der Hohlglaserzeugungsindustrie in Nordwestdeutschland — Landesgruppe Nordwest — vom 11. 6. 1969 . . . . .	1. 8. 1969	4416:9
24577	Lohnstarifvertrag für Arbeiter und Lehrlinge der Ziegel- und Dachziegelindustrie in Nordrhein-Westfalen vom 28. 5. 1969 . . . . .	1. 6. 1969	4626:2
24578	Vereinbarung über den Fortfall der Ortsklasse II-B in den Lohn- und Gehaltstarifverträgen für die Ziegel- und Dachziegelindustrie in Nordrhein-Westfalen vom 28. 5. 1969 . . . . .	1. 6. 1969	4626:3
24579	Lohnstarifvertrag für Arbeiter, Lehrlinge und Anlernlinge der Hohlglaserzeugungsindustrie in Nordwestdeutschland — Landesgruppe Nordwest — vom 11. 6. 1969 . . . . .	1. 8. 1969	4630:5
24580	Arbeitszeitabkommen für alle Arbeitnehmer der Firma Westdeutsche Spiegelfabrik, Albert Lennarz GmbH, Schloß Holte-Sende, vom 7. 5. 1969 . . . . .	1. 7. 1969	4639:2
24581	Gehaltstarifvertrag für Angestellte, Meister, Lehrlinge und Anlernlinge der Kalk- und Dolomitindustrie im Wuppertaler Bezirk vom 2. 6. 1969 (abgeschlossen mit der IG Chemie — Papier — Keramik und der IG Bau — Steine — Erden) . . . . .	1. 6. 1969	4680:1
24582	Gehaltstarifvertrag vom 10. 6. 1969 wie vor, abgeschlossen mit der DAG . . . . .	1. 6. 1969	4680:2
24583	Tarifvertrag über die regelmäßige Wochenarbeitszeit für Angestellte und Meister der Kalk- und Dolomitindustrie im Wuppertaler Bezirk vom 2. 6. 1969 (abgeschlossen mit der DAG) . . . . .	1. 4. 1970	4680:3
24584	Tarifvertrag wie vor, abgeschlossen mit der IG Chemie — Papier — Keramik und der IG Bau — Steine — Erden . . . . .	1. 4. 1970	4680:4

Lfd. Nr.	Bezeichnung der Vereinbarung:	In Kraft gesetzt:	Tar.-Reg.- Nr.
24585	Lohntarifvertrag für Arbeiter, Lehrlinge und Anlernlinge der Kalk- und Dolomitindustrie im Wuppertaler Bezirk vom 2. 6. 1969 . . . . .	1. 6. 1969/ 1. 4. 1970	4679 2
24586	Tarifvertrag über die regelmäßige Wochenarbeitszeit für Arbeiter und Lehrlinge der Kalk- und Dolomitindustrie im Wuppertaler Bezirk vom 2. 6. 1969 . . . . .	1. 4. 1970	4679 3
24587	Manteltarifvertrag für Arbeiter, Lehrlinge und Anlernlinge der Gruppen I und II der Hohlglasindustrie vom 13. 2. 1969 . . . . .	1. 3. 1969	4702
24588	Tarifvertrag zur Vermeidung sozialversicherungsrechtlicher Nachteile bei Freistellung von der Arbeit für alle Arbeitnehmer wie vor . . . . .	1. 3. 1969	4702 1
<b>Gewerbegruppe V—X (Eisen-, Metall- und Elektroindustrie)</b>			
24589	Rahmentarifvertrag für Angestellte und Meister des Kraftfahrzeuggewerbes im Bundesgebiet vom 10. 12. 1968 (abgeschlossen mit der DAG) . . . . .	1. 4. 1969	4672 3
24590	Rahmentarifvertrag für Arbeiter der Schrottaufbereitungs- und Industrieabbruch- und Abwrackbetriebe im Bundesgebiet vom 11. 2. 1969	1. 1. 1969	4688
24591	Manteltarifvertrag für Angestellte, Lehrlinge und Anlernlinge der Gesellschaft für Gießerei und Eisenverarbeitung mbH, Werke Velbert und Krefeld, vom 1. 6. 1969 . . . . .	1. 6. 1969	4708
<b>Gewerbegruppe XI (Chemische Industrie)</b>			
24592	Vereinbarung über die Lohngruppenregelung für Arbeiter der Firma Ornamin-Kunststoffwerke, Wilhelm Zschetzke KG, Minden, vom 18. 6. 1969	1. 6. 1969	4709
24593	Lohntarifvertrag wie vor . . . . .	1. 6. 1969	4709 1
24594	Arbeitszeitabkommen wie vor . . . . .	1. 6. 1969	4709 2
<b>Gewerbegruppe XII (Textilindustrie)</b>			
24595	Urlaubsgeldabkommen für Angestellte, Lehrlinge und Anlernlinge der Textilindustrie im Landesteil Nordrhein (ohne Düren — Euskirchen) vom 27. 5. 1969 (abgeschlossen mit der Gewerkschaft Textil — Bekleidung) . . . . .	1. 1. 1969	2488 25
24596	Abkommen wie vor, abgeschlossen mit der DAG . . . . .	1. 1. 1969	2488 26
24597	Gehaltstarifvertrag für Angestellte, Meister, Lehrlinge und Anlernlinge der Textilindustrie im Landesteil Nordrhein (ohne Düren — Euskirchen) vom 27. 5. 1969 (abgeschlossen mit der DAG) . . . . .	1. 6. 1969	2488 27
24598	Gehaltstarifvertrag wie vor, abgeschlossen mit der Gewerkschaft Textil — Bekleidung . . . . .	1. 6. 1969	2488 28
24599	Arbeitszeitabkommen für Angestellte der Textilindustrie im Landesteil Nordrhein (ohne Düren — Euskirchen) vom 27. 5. 1969 (abgeschlossen mit der Gewerkschaft Textil — Bekleidung) . . . . .	1. 4. 1970	2488 29
24600	Arbeitszeitabkommen wie vor, abgeschlossen mit der DAG . . . . .	1. 4. 1970	2488 30
24601	Urlaubsgeldabkommen für Arbeiter, Lehrlinge und Anlernlinge der Textilindustrie im Landesteil Nordrhein vom 12. 5. 1969 . . . . .	1. 1. 1969	3565 46
24602	Lohntarifvertrag für Arbeiter, Lehrlinge und Anlernlinge der Textilindustrie im Landesteil Nordrhein vom 12. 5. 1969 . . . . .	1. 5. 1969	3565 47
24603	Arbeitszeitabkommen für Arbeiter der Textilindustrie im Landesteil Nordrhein vom 12. 5. 1969 . . . . .	1. 4. 1970	3565 48
24604	Lohntarifvertrag für Arbeiter, Lehrlinge und Anlernlinge der Firma Kunstseiden-Aktiengesellschaft, Waldniel, vom 23. 5. 1969 . . . . .	1. 5. 1969	3565 49
24605	Lohntarifvertrag für Arbeiter der Firma Crefelder Baumwollspinnerei, Krefeld, vom 10. 6. 1969 . . . . .	1. 5. 1969	3565 50
24606	Rationalisierungsschutzvertrag für arbeiterrentenversicherungs-pflichtige Arbeitnehmer (außer Heimarbeiter) der Textilindustrie im Bundesgebiet (mit Ausnahmen) vom 30. 4. 1969 . . . . .	1. 6. 1969	3565 51
24607	Anschlußtarifvertrag mit dem DHV und VDT für die rechtsrheinische Textilindustrie vom 4. 6. 1969 zum Gehaltstarifvertrag, Arbeitszeit- und Urlaubsgeldabkommen für die Textilindustrie im Landesteil Nordrhein (ohne Düren) vom 27. 5. 1969 . . . . .	1. 1./1. 6. 1969/ 1. 4. 1970	3740 25

Lfd. Nr.	Bezeichnung der Vereinbarung:	In Kraft gesetzt:	Tar.-Reg.- Nr.
<b>Gewerbegruppe XIII (Papierindustrie)</b>			
24608	Ergänzungstarifvertrag vom 22. 4. 1969 zur Einfügung des § 16 a in den Manteltarifvertrag für Arbeiter der Papier erzeugenden Industrie im Bundesgebiet und in West-Berlin vom 1. 5. 1958 28. 5. 1968 . . . . .	1. 10. 1969	3220 71
24609	Tarifvertrag über die Gehälter und Vergütung für Angestellte, Lehrlinge und Anlernlinge der Firma Gerro Karton GmbH, Hilden, vom 8. 5. 1969 . . . . .	1. 5. 1969	4557 9
<b>Gewerbegruppe XIV (Vervielfältigungsgewerbe)</b>			
24610	Manteltarifvertrag für Angestellte, Lehrlinge und Anlernlinge der Druckindustrie in Nordrhein-Westfalen vom 12. 3. 1969 . . . . .	1. 1. 1969	4701
<b>Gewerbegruppe XV (Leder- und Linoleumindustrie)</b>			
24611	Vereinbarung vom 12. 6. 1969 zur Änderung des § 11 (Urlaub) des Manteltarifvertrages für Arbeiter der rechtsrheinischen Ledererzeugenden Industrie vom 2. 12. 1964 . . . . .	1. 1. 1969 1. 1. 1970	4310:10
<b>Gewerbegruppe XVII (Holz- und Schnitzstoffgewerbe)</b>			
24612	Lohnvereinbarung für Betriebs- und Heimarbeiter der Stuhl- und Rahmenflechtereie im Landesteil Westfalen vom 22. 5. 1969 . . . . .	1. 5. 1969	2881 16
24613	Lohntarifvertrag für Betriebs- und Heimarbeiter des Korbmacherhandwerks in Nordrhein-Westfalen vom 18. 4. 1969 . . . . .	1. 4. 1969	3739 7
24614	Abkommen über die Erhöhung der Löhne für Betriebs- und Heimarbeiter der Firma I. A. Böker, Korbwaren und Korbmöbel, Dahlhausen, Kreis Höxter, vom 8. 5. 1969 . . . . .	1. 5. 1969	3746 7
<b>Gewerbegruppe XIX (Nahrung und Genußmittel)</b>			
24615	Lohntarifvertrag für Arbeiter und Lehrlinge der Süßwarenindustrie in Nordrhein-Westfalen vom 16. 5. 1969 . . . . .	1. 4. 1969	4384 7
24616	Lohntarifvertrag für Arbeiter und Lehrlinge der Zuckerindustrie in Nordrhein-Westfalen vom 30. 5. 1969 . . . . .	1. 5. 1969	4420 4
24617	Gehaltstarifvertrag für Angestellte, Meister, Lehrlinge und Anlernlinge der Zuckerindustrie in Nordrhein-Westfalen vom 30. 5. 1969 (abgeschlossen mit der Gewerkschaft Nahrung — Genuß — Gaststätten) . . . . .	1. 5. 1969	4421 13
24618	Anschlußtarifvertrag mit dem Fachverband der Sauerkrautindustrie in Nordrhein-Westfalen e. V. vom 13. 5. 1969 zum Lohntarifvertrag für die Obst- und Gemüseverwertungs- sowie Essig- und Senfindustrie in Nordrhein-Westfalen vom 23. 4. 1969 . . . . .	1. 5. 1969	4510:8
24619	Zusatzvereinbarung vom 9. 4. 1969 für Verkaufspersonal in Filialen der Fleischwarenindustrie zum Gehaltstarifvertrag für Angestellte der Ernährungsindustrie in Nordrhein-Westfalen vom 9. 4. 1969 (abgeschlossen mit dem DHV und VwA) . . . . .	1. 4. 1969	4675:5a
24620	Zusatzvereinbarung vom 9. 4. 1969 für Verkaufspersonal in den Verkaufsstellen der Brot- und Backwarenindustrie zum Gehaltstarifvertrag für Angestellte der Ernährungsindustrie in Nordrhein-Westfalen vom 9. 4. 1969 (abgeschlossen mit dem DHV und VwA) . . . . .	1. 4. 1969	4675 5b
24621	Zusatzvereinbarung für Backmeister der Brot- und Backwarenindustrie wie vor (außer VwA) . . . . .	1. 4. 1969	4675 5c
24622	Lohntarifvertrag für Arbeiter und Lehrlinge der Futtermittelindustrie in Nordrhein-Westfalen vom 28. 5. 1969 . . . . .	1. 6. 1969	4681 1
24623	Manteltarifvertrag für gewerbliche Arbeitnehmer der Firmen Kraftfutterwerke Arnold Höveler GmbH und C. & O. Höveler oHG, Langenfeld-Immigrath, vom 20. 6. 1969 . . . . .	1. 7. 1969	4704
24624	Lohntarifvertrag wie vor . . . . .	1. 7. 1969	4704:1
24625	Manteltarifvertrag für gewerbliche Arbeitnehmer der Brot- und Backwarenindustrie in Nordrhein-Westfalen vom 17. 4. 1969 . . . . .	1. 1. 1969	4705

Lfd. Nr.	Bezeichnung der Vereinbarung:	In Kraft gesetzt:	Tar.-Reg.- Nr.
<b>Gewerbegruppe XX (Bekleidung)</b>			
24626	Urlaubsabkommen für Arbeiter, Lehrlinge und Anlernlinge der Stepp- und Daunendeckenindustrie im Bundesgebiet außer Saarland vom 17. 4. 1969 . . . . .	1. 1. 1969	4227:9
24627	Lohntarifvertrag für Arbeiter wie vor . . . . .	1. 5. 1969	4227:10
24628	Lohntarifvertrag für Arbeiter der Miederindustrie im Bundesgebiet mit Protokollnotiz vom 1. 4. 1969 . . . . .	1. 4. 1969	4257:19
24629	Arbeitszeitabkommen wie vor . . . . .	1. 4. 1969	4257:20
24630	Vereinbarung über die Errichtung eines Vereins und einer Stiftung für Arbeitnehmer der Miederindustrie im Bundesgebiet und in West-Berlin vom 1. 4. 1969 . . . . .	1. 11. 1969	4257:21
24631	Gehaltstarifvertrag mit Tätigkeitsgruppenverzeichnis für Angestellte der Miederindustrie im Bundesgebiet und in West-Berlin mit Protokollnotiz vom 1. 4. 1969 . . . . .	1. 4. 1969	4540:3
<b>Gewerbegruppe XXI (Bau- und Baunebengewerbe)</b>			
24632	Lohntarifvertrag für Arbeiter des Schneid- und Sortierbetriebes Essen-Segeroth der Firma Hansa-Rohstoffverwertung GmbH, Düsseldorf, vom 20. 5. 1969 . . . . .	1. 6. 1969	3947:5
24633	Tarifvertrag zur Neuregelung der Poliergehälter im feuerungstechnischen Gewerbe im Bundesgebiet außer Bayern vom 14. 4. 1969 (abgeschlossen mit dem GEDAG) . . . . .	1. 4. 1969	4214:58
24634	Tarifvertrag über die Auslösungssätze für Poliere und Schachtmeister des Baugewerbes im Bundesgebiet vom 14. 4. 1969 (abgeschlossen mit der DAG) . . . . .	1. 4. 1969	4214:59
24635	Tarifvertrag wie vor, abgeschlossen mit dem GEDAG . . . . .	1. 4. 1969	4214:60
24636	Tarifvertrag zur Neuregelung der Gehälter für Poliere und Schachtmeister des Baugewerbes im Bundesgebiet vom 14. 4. 1969 (abgeschlossen mit dem GEDAG) . . . . .	1. 4. 1969	4214:61
24637	Tarifvertrag vom 14. 4. 1969 zur Änderung des Rahmentarifvertrages für Poliere und Schachtmeister des Baugewerbes im Bundesgebiet vom 27. 1. 1964/21. 4. 1965 (abgeschlossen mit dem GEDAG) . . . . .	1. 4. 1969	4214:62
24638	Tarifvertrag über die Auslösungssätze für technische und kaufmännische Angestellte des Baugewerbes im Bundesgebiet vom 14. 4. 1969 (abgeschlossen mit der DAG) . . . . .	1. 4. 1969	4215:57
24639	Tarifvertrag wie vor, abgeschlossen mit dem GEDAG . . . . .	1. 4. 1969	4215:60
24640	Tarifvertrag vom 14. 4. 1969 zur Änderung des Rahmentarifvertrages für technische und kaufmännische Angestellte des Baugewerbes im Bundesgebiet vom 27. 1. 1964/21. 4. 1965 (abgeschlossen mit der DAG) . . . . .	1. 4. 1969	4215:58
24641	Tarifvertrag wie vor, abgeschlossen mit dem GEDAG . . . . .	1. 4. 1969	4215:61
24642	Tarifvertrag zur Neuregelung der Gehälter für technische und kaufmännische Angestellte des Baugewerbes im Bundesgebiet vom 14. 4. 1969 (abgeschlossen mit dem GEDAG) . . . . .	1. 4. 1969	4215:59
<b>Gewerbegruppe XXII (Gas-, Wasser- und Elektrizitätsgewinnung und -versorgung)</b>			
24643	Änderungsvereinbarung vom 19. 3. 1969 zum Manteltarifvertrag für Arbeiter der RWE-Kraftwerke Fortuna I—III vom 24. 3. 1966 . . . . .	1. 1. 1966	4466:7
24644	Änderungsvereinbarung Nr. 6 vom 14. 3. 1969 zum Manteltarifvertrag für Arbeiter von Gas-, Wasser- und Elektrizitätsunternehmen vom 16. 3. 1966 . . . . .	1. 1. 1969	4480:6
<b>Gewerbegruppe XXIV (Großhandel)</b>			
24645	Gehaltsabkommen für Angestellte und Lehrlinge im Groß- und Außenhandel im Bereich des Groß- und Außenhandelsverbandes Siegen—Olpe—Wittgenstein vom 12. 3. 1969 . . . . .	1. 4. 1969	3712:18
24646	Lohnabkommen für Arbeiter wie vor . . . . .	1. 4. 1969	3712:19



Lfd. Nr.	Bezeichnung der Vereinbarung:	In Kraft gesetzt:	Tar.-Reg.- Nr.
24647	Tarifvertrag zur Regelung der Arbeitsbedingungen für in den Betrieben des Mineralölvertriebs der Esso AG im Bundesgebiet und in West-Berlin beschäftigten gewerblichen Arbeitnehmer vom 20. 12. 1968 . . . . .	1. 1. 1969	4711
24648	Abkommen über die Zahlung eines Urlaubsgeldes und die Berechnung des Urlaubsentgeltes für Tarifangestellte der Esso AG im Bundesgebiet und in West-Berlin mit Protokollnotiz vom 20. 12. 1968 (abgeschlossen mit der Gew. OTV) . . . . .	1. 1. 1969	4711:1
24649	Abkommen wie vor, abgeschlossen mit der DAG . . . . .	1. 1. 1969	4711:2
<b>Gewerbegruppe XXV (Einzelhandel)</b>			
24650	Gehaltstarifvertrag für kaufmännische Angestellte und Lehrlinge der Konsumgenossenschaften in Nordrhein-Westfalen mit Zusatzvereinbarung vom 30. 5. 1969 . . . . .	1. 6. 1969	4491:20
<b>Gewerbegruppe XXVI (Handelshilfsgewerbe)</b>			
24651	Tarifvertragliche Vereinbarung vom 30. 4. 1969 zu § 4 des Manteltarifvertrages für Angestellte der United Press International im Bundesgebiet und in West-Berlin vom 4. 3. 1966 . . . . .	1. 5. 1969	4469 6
24652	Gehaltstarifvertrag für Angestellte und Lehrlinge der Wohnungswirtschaft im Bundesgebiet und in West-Berlin vom 11. 3. 1969 (abgeschlossen mit dem DHV und VwA) . . . . .	1. 4. 1969	4616:5
24653	Gehaltstarifvertrag für hauptamtlich festangestellte Redakteure an Tageszeitungen im Bundesgebiet und in West-Berlin vom 12. 3. 1969 . . . . .	1. 2. 1969	4642 3
<b>Gewerbegruppe XXVII (Geld-, Bank-, Börsen- und Versicherungswesen)</b>			
24654	Tarifvertrag für alle Arbeitnehmer der Eisenbahn-Spar- und Darlehnskassen im Bundesgebiet — Geltung des Manteltarifvertrages vom 22. 6. 1961/19. 3. 1969 sowie des Gehaltstarifvertrages vom 19. 3. 1969 für das private Bankgewerbe — vom 2. 5. 1969 (abgeschlossen mit der Gew. HBV) . . . . .	1. 3. 1969	3840:66
24655	Tarifvertrag für alle Arbeitnehmer der öffentlich-rechtlichen Kreditanstalten im Bundesgebiet und in West-Berlin vom 2. 5. 1969 — Geltung des Manteltarifvertrages für das private Bankgewerbe vom 22. 6. 1961/19. 3. 1969 und des Gehaltstarifvertrages vom 19. 3. 1969 (abgeschlossen mit der DAG) . . . . .	1. 3. 1969	3840 67
24656	Tarifvertrag wie vor, abgeschlossen mit der Gew. HBV . . . . .	1. 3. 1969	3840:68
24657	Tarifvertrag wie vor, abgeschlossen mit dem DHV . . . . .	1. 3. 1969	3840:69
24658	Tarifvertrag wie vor, abgeschlossen mit dem Deutschen Bankbeamten-Verein e. V. . . . .	1. 3. 1969	3840 70
24659	Tarifvertrag wie vor, abgeschlossen mit dem VwA . . . . .	1. 3. 1969	3840:71
24660	Fünftehnter Tarifvertrag vom 29. 10. 1968 zur Änderung und Ergänzung des Tarifvertrages für Angestellte der Knappschaften im Bundesgebiet (KnAT) vom 12. 6. 1961 . . . . .	1. 11. 1968	3885:49
24661	1. Änderungs- und Ergänzungstarifvertrag (Tarifvertrag Nr. 189) vom 24. 3. 1969 zum Tarifvertrag Nr. 151 über die Einstufung der Sanatorien der Bundesversicherungsanstalt für Angestellte zu den Bereitschaftsdienststufen vom 29. 11. 1966 (abgeschlossen mit der DAG und der Gew. OTV) . . . . .	1. 10. 1968	3892:256
24662	Tarifvertrag wie vor, abgeschlossen mit dem Bund der Sozialversicherungs-Beamten und -Angestellten . . . . .	1. 10. 1968	3892:257
24663	Tarifvertrag wie vor, abgeschlossen mit dem DHV und der Gewerkschaft Öffentlicher Dienst im Christlichen Gewerkschaftsbund . . . . .	1. 10. 1968	3892 258
24664	Tarifvertrag wie vor, abgeschlossen mit dem VwA . . . . .	1. 10. 1968	3892:259
24665	Tarifvertrag vom 6. 11. 1968 zur Änderung des Tarifvertrages über eine jährliche Zuwendung an Angestellte der Ortskrankenkassen im Bundesgebiet vom 17. 2. 1965 . . . . .	1. 7. 1968	3906:78
24666	Vergütungstarifvertrag Nr. 7 für Angestellte der Ortskrankenkassen im Bundesgebiet vom 1. 3. 1969 (abgeschlossen mit der Gew. OTV und der DAG) . . . . .	1. 1. 1969	3906:79

Lfd. Nr.	Bezeichnung der Vereinbarung:	In Kraft gesetzt:	Tar.-Reg.- Nr.
24667	Tarifvereinbarung vom 29. 4. 1969 zur Änderung des Manteltarifvertrages für alle Arbeitnehmer der gemeinwirtschaftlichen Geschäftsbanken im Bundesgebiet vom 11. 12. 1963 sowie zur Änderung des Gehaltstarifvertrages vom 13. 4. 1968 . . . . .	1. 3. 1969	3931 15
24668	Vergütungsstarifvertrag Nr. 7 für Angestellte der Landesversicherungsanstalten und ihrer Betriebe im Bundesgebiet außer Württemberg vom 1. 3. 1969 . . . . .	1. 1. 1969	3965 49
24669	Lehrlingsvergütungsstarifvertrag Nr. 6 für Lehrlinge und Anlernlinge der Verwaltungen und Betriebe der Landesversicherungsanstalten im Bundesgebiet außer Württemberg vom 1. 3. 1969 . . . . .	1. 1. 1969	3983 9
24670	Gehaltstarifvertrag für alle Arbeitnehmer der Teilzahlungsbanken im Bundesgebiet vom 20. 3. 1969 . . . . .	1. 3. 1969	3992 12
24671	Tarifvertrag vom 20. 3. 1969 zur Änderung des Manteltarifvertrages für alle Arbeitnehmer der Teilzahlungsbanken im Bundesgebiet vom 21. 8. 1961/26. 1. 1968 . . . . .	1. 3. 1969	3992 13
24672	Tarifvereinbarung vom 6. 6. 1966 für die Braunschweiger Kasse zur Neufassung des § 23 (Weihnachts- und Urlaubsgeld) des Tarifvertrages für Angestellte der Ersatzkassen im Bundesgebiet (EKT) in der Fassung vom 1. 1. 1966 (abgeschlossen mit der Gew. HBV) . . . . .	1. 1. 1966	4012 95
24673	Tarifvereinbarung vom 17. 2. 9. 3. 1969 wie vor . . . . .	1. 1. 1966	4012 95a
24674	Ergänzungsstarifvertrag Nr. 4 vom 30. 12. 1966 f. d. Braunschweiger Kasse z. EKT wie vor . . . . .	1. 1. 1967	4012 95b
24675	Ergänzungsstarifvertrag Nr. 4a vom 2. 4. 8. 5. 1968 . . . . .	1. 4. 1968	4012 95c
24676	Tarifvertrag über die Gewährung einer jährlichen Zuwendung an Lehrlinge und Anlernlinge der Ortskrankenkassen im Bundesgebiet und in West-Berlin vom 6. 11. 1968 . . . . .	Weihn. 1968	4050 15
24677	Ergänzungsstarifvertrag Nr. 5 vom 1. 4. 1969 zum Tarifvertrag für Kraftfahrer der Deutschen Bundesbank vom 16. 7. 1965 . . . . .	1. 4. 1969	4251 29
24678	Ergänzungsstarifvertrag vom 1. 4. 1969 zum Tarifvertrag über die Löhne für Arbeiter der Deutschen Bundesbank vom 1. 2. 1969 . . . . .	1. 4. 1969	4251 30
24679	Lohntarifvertrag Nr. 7 (Tarifvertrag Nr. 192) für Arbeiter der Bundesversicherungsanstalt für Angestellte im Bundesgebiet und in West-Berlin vom 1. 2. 1969 (abgeschlossen mit der Gew. OTV) . . . . .	1. 1. 1969	4296 57
24680	Tarifvertrag wie vor, abgeschlossen mit dem Bund der Sozialversicherungs-Beamten und -Angestellten . . . . .	1. 1. 1969	4296 58
24681	Tarifvertrag wie vor, abgeschlossen mit der Gewerkschaft Öffentlicher Dienst im Christlichen Gewerkschaftsbund . . . . .	1. 1. 1969	4296 59
24682	Tarifvertrag über die Zahlung von Schmutz-, Gefahren- und Erschwer- niszuschlägen für Arbeiter sowie Haus- und Küchenpersonal des Berufs- genossenschaftlichen Krankenhauses in Duisburg-Buchholz vom 2. 5. 1969 . . . . .	1. 7. 1969	4364 22
24683	Ergänzungsstarifvertrag Nr. 11 vom 2. 5. 1969 zum Tarifvertrag für Arbeiter der gewerblichen Berufsgenossenschaften im Bundesgebiet (BG—ArbT II) vom 17. 2. 1965 . . . . .	1. 1. 1969	4364 23
24684	Tarifvertrag über die Löhne für Arbeiter der gewerblichen Berufs- genossenschaften im Bundesgebiet vom 2. 5. 1969 . . . . .	1. 1. 1969	4364 24
24685	Änderungsstarifvertrag vom 30. 6. 1968 zum Tarifvertrag über eine jährliche Zuwendung an Lohnempfänger der Ortskrankenkassen und ihrer Verbände im Bundesgebiet vom 17. 2. 1965 . . . . .	1. 1. 1968	4391 18
24686	Änderungsstarifvertrag vom 6. 11. 1968 wie vor . . . . .	Weihn. 1968	4391 19
24687	Änderungsstarifvertrag Nr. 12 vom 1. 12. 1968 zum Manteltarifvertrag für Lohnempfänger der Ortskrankenkassen und ihrer Verbände im Bundesgebiet vom 18. 9. 1964 . . . . .	1. 11. 1968	4391 20
24688	Änderungsstarifvertrag Nr. 13 vom 1. 3. 1969 wie vor . . . . .	1. 1. 1969	4391 21
24689	Lohntarifvertrag Nr. 13 für Lohnempfänger der Ortskrankenkassen und ihrer Verbände im Bundesgebiet außer Bremen und Hamburg vom 1. 3. 1969 . . . . .	1. 1. 1969	4391 22
24690	6. Tarifvertrag vom 10. 12. 1968 zur Änderung und Ergänzung des Manteltarifvertrages für Arbeiter der Knappschaften im Bundesgebiet (MTKn II) vom 26. 1. 1966 . . . . .	1. 12. 1968; 1. 1. 1969; 1. 1. 1971	4488 20

Lfd. Nr.	Bezeichnung der Vereinbarung:	In Kraft gesetzt:	Tar.-Reg.- Nr.
24691	Zweiter Änderungstarifvertrag vom 30. 12. 1968 zum Lohn- tarifvertrag für Arbeiter der Ruhrknappschaft, Bochum, vom 30. 1. 1968	1. 1. 1969	4488/21
24692	Tarifvertrag für Haus- und Küchenpersonal wie vor . . . . .	1. 1. 1969	4488/22
24693	5. Zusatzabkommen vom 15. 4. 1969 zum Tarifvertrag für alle Arbeitnehmer der Ideal Lebensversicherung a. G. im Bundesgebiet und in West-Berlin vom 1. 9. 1966 . . . . .	1. 4. 1969	4514/5
24694	Tarifvertrag vom 6. 11. 1968 zur Änderung des Tarifvertrages über eine jährliche Zuwendung für Tarifangestellte der Landkrankenkassen und ihrer Verbände im Bundesgebiet vom 1. 2. 1965 . . . . .	Weihn. 1968	4580/16
24695	Vergütungstarifvertrag Nr. 6 für Angestellte der Landkrankenkassen im Bundesgebiet vom 1. 2. 1969 . . . . .	1. 1. 1969	4580/17
24696	Tarifvertrag über die Gewährung von Beihilfen an Tarifangestellte der Landkrankenkassen und ihrer Verbände im Bundesgebiet vom 1. 3. 1969	1. 3. 1969	4580/18

**Gewerbegruppe XXVIII (Verkehrswesen)**

24697	Tarifvertrag Nr. 4a/1969 vom 22. 5. 1969 über neue Lohn Tabellen (Anlage 1 und 2) zum Lohn tariffvertrag für Arbeiter der Deutschen Bundes- bahn (LTV) vom 12. 9. 1960 (abgeschlossen mit der Gewerkschaft der Eisenbahner Deutschlands) . . .	1. 4. 1969	3752/68
24698	Tarifvertrag Nr. 4b/1969 wie vor, abgeschlossen mit der Tarifgemein- schaft der Eisenbahner . . . . .	1. 4. 1969	3752/69
24699	Tarifvertrag Nr. 3a (IIa)/1969 vom 27. 5. 1969 über die Gewährung von jährlichen Zuwendungen an das dem Tarifrecht unterliegende Personal der Deutschen Bundesbahn zur Änderung des Lohn tariffvertrages für Arbei- ter vom 12. 9. 1960, des Tarifvertrages für Angestellte vom 6. 6. 1961, des Tarifvertrages für Lehrlinge vom 1. 3. 1961, des Tarifvertrages für Jung- werker vom 22. 2. 1961 und des Tarifvertrages für Junggehilfen vom 8. 2. 1961 (abgeschlossen mit der Gewerkschaft der Eisenbahner Deutschlands) . . .	1. 1. 1969	3752/70
24700	Tarifvertrag Nr. 3b (IIb)/1969 wie vor, abgeschlossen mit der Tarif- gemeinschaft der Eisenbahner . . . . .	1. 1. 1969	3752/71
24701	Bundesmanteltarifvertrag für Kraftfahrer und Beifahrer des Güter- und Möbelfernverkehrs im Bundesgebiet ohne Saarland in der Neu- fassung vom 16. 12. 1968 . . . . .	1. 1. 1969	4450/2
24702	Rahmentarifvertrag für Arbeiter in den Betrieben der Binnen- umschlagspedition und Hafenlagerei in den Kölner Häfen vom 17. 4. 1969	1. 4. 1969	4706
24703	Rahmentarifvertrag für Angestellte und Lehrlinge wie vor . . .	1. 4. 1969	4707
24704	Manteltarifvertrag Nr. 2 für alle Arbeitnehmer (außer Steward- essen) der British European Airways im Bundesgebiet und in West-Berlin vom 19. 2. 1969 . . . . .	1. 1. 1969	4712
24705	Gehaltstarifvertrag Nr. 2 wie vor . . . . .	1. 1. 1969	4712/1

**Gewerbegruppe XXIX (Gaststättengewerbe)**

24706	Manteltarifvertrag für Angestellte der DSG Deutsche Schlafwagen- und Speisewagen-Gesellschaft mbH im Bundesgebiet und in West-Berlin vom 18. 4. 1969 (abgeschlossen mit der DAG) . . . . .	1. 6. 1969	4703
-------	-----------------------------------------------------------------------------------------------------------------------------------------------------------------------------------------------------	------------	------

**Gewerbegruppe XXX (Öffentlicher Dienst und private Dienstleistungen)**

24707	Tarifvertrag vom 2. 5. 1969 zur Ergänzung des Tarifvertrages über Tätigkeitsmerkmale für Handwerker im Angestelltenverhältnis beim Land- schaftsverband Rheinland vom 24. 11. 1956 . . . . .	1. 1. 1969	2634/9
24708	Anschlußtarifvertrag mit der Gew. HBV vom 20. 3. 1969 zum Vergütungstarifvertrag Nr. 7 für Angestellte kommunaler Verwaltungen und Betriebe sowie zum Lehrlingsvergütungstarifvertrag Nr. 6 für Ange- stelltenlehrlinge und -anlernlinge der Gemeinden, beide vom 1. 2. 1969 . . .	1. 1. 1969	3750/591

Lfd. Nr.	Bezeichnung der Vereinbarung:	In Kraft gesetzt:	Tar.-Reg.- Nr.
24709	Tarifvertrag über die Eingruppierung der Pfarrhelfer und Plotterinnen — Ergänzung des Teils III Abschn. I der Anlage 1 a zum BAT für Einrichtungen des Bundes vom 29. 4. 1969 . . . . .	1. 5. 1969	3750/592
24710	Anschlußtarifvertrag mit dem Verband der Wissenschaftler an Forschungsinstituten e. V. vom 14. 5. 1969 zum Vergütungstarifvertrag Nr. 7 für Angestellte von Bund und Ländern im Bundesgebiet vom 1. 2. 1969 . . .	1. 1. 1969	3750/593
24711	Anschlußtarifvertrag mit dem DHV vom 21. 5. 1969 wie vor . . .	1. 1. 1969	3750/594
24712	Anschlußtarifvertrag mit dem Verband der Angestellten im öffentlichen Dienst e.V. vom 28. 5. 1969 zu den Tarifverträgen über die Änderung und Ergänzung der Anlage 1 a zum BAT für Bund, Länder und Gemeinden über die Eingruppierung von Restauratoren usw. sowie von Angestellten in technischen Berufen vom 20. 9. bzw. 23. 10. 1968 . . . . .	1. 10./ 1. 11. 1968	3750/595
24713	Anschlußtarifvertrag mit der Gemeinschaft tariffähiger Verbände vom 2. 2. 1969 zum Lehrlingsvergütungstarifvertrag für Lehrlinge und Anlernlinge der Länder im Bundesgebiet vom 1. 2. 1969 . . . . .	1. 1. 1969	3896/90
24714	Anschlußtarifvertrag mit der Gewerkschaft der Polizei wie vor . . .	1. 1. 1969	3896/91
24715	Anschlußtarifvertrag mit der Gewerkschaft Öffentlicher Dienst im Christlichen Gewerkschaftsbund wie vor (außer Saarland) . . . . .	1. 1. 1969	3896/92
24716	Vergütungsabkommen Nr. 5 für Milchkontrollangestellte des Landeskontrollverbandes Rheinland vom 6. 6. 1969 zur Änderung des Vergütungsabkommens Nr. 4 vom 7. 3. 1968 . . . . .	1. 7. 1969	4136/7
24717	Ergänzungstarifvertrag vom 1. 4. 1969 zum Tarifvertrag über die Löhne für Arbeiter des Bundes vom 1. 2. 1969 (abgeschlossen mit der Gew. OTV) . . . . .	1. 4. 1969	4225/124
24718	Ergänzungstarifvertrag vom 2. 4. 1969 zum Tarifvertrag vom 2. 2. 1969 wie vor, abgeschlossen mit der Gewerkschaft Öffentlicher Dienst im Christlichen Gewerkschaftsbund . . . . .	1. 4. 1969	4225/127
24719	Ergänzungstarifvertrag vom 1. 4. 1969 zum Tarifvertrag über Ausführung von Arbeiten im Leistungslohnverfahren im Bereich der SR 2 a MTB II für Arbeiter des Bundes (Gedingerichtlinien) vom 1. 4. 1964 in der Fassung vom 1. 2. 1969 (abgeschlossen mit der Gew. OTV) . . . . .	1. 4. 1969	4225/125
24720	Ergänzungstarifvertrag vom 2. 4. 1969 zum Tarifvertrag wie vor, abgeschlossen mit der Gewerkschaft Öffentlicher Dienst im Christlichen Gewerkschaftsbund . . . . .	1. 4. 1969	4225/128
24721	Ergänzungstarifvertrag Nr. 5 vom 1. 4. 1969 zum Tarifvertrag für Kraftfahrer des Bundes und der Bundesanstalt für den Güterfernverkehr im Bundesgebiet vom 5. 4. 1965 (abgeschlossen mit der Gew. OTV) . . . . .	1. 4. 1969	4225/126
24722	Ergänzungstarifvertrag vom 2. 4. 1969 zum Tarifvertrag vom 6. 4. 1965 wie vor, abgeschlossen mit der Gewerkschaft Öffentlicher Dienst im Christlichen Gewerkschaftsbund . . . . .	1. 4. 1969	4225/129
24723	Tarifvertrag vom 15. 4. 1969 zur Änderung des Tarifvertrages über eine jährliche Zuwendung an Arbeiter des Bundes und der Länder im Bundesgebiet vom 24. 11. 1964/6. 11. 1968 . . . . .	1. 5. 1969	4225/130
24724	Tarifvertrag über Lohnzuschläge für Arbeiter des Bundes gemäß § 29 MTB II vom 9. 5. 1969 (abgeschlossen mit der Gew. OTV) . . . . .	1. 7. 1969	4225/131
24725	Änderungstarifvertrag Nr. 14 vom 12. 3. 1969 zum Manteltarifvertrag für Arbeiter der Länder im Bundesgebiet (MTL II) vom 27. 2. 1964 . . . . .	1. 4. 1969	4230/139
24726	Tarifvertrag vom 24. 4. 1969 zur Änderung des Länderlohntarifvertrages Nr. 13 für Arbeiter der Länder im Bundesgebiet vom 1. 2. 1969 . . . . .	1. 4. 1969	4230/140
24727	Ergänzungstarifvertrag vom 24. 4. 1969 zum Dritten Änderungs- tarifvertrag vom 1. 2. 1969 zur Änderung des Tarifvertrages über die Arbeits- bedingungen für Personenkraftwagenfahrer der Länder (außer Bremen, Hessen und Hamburg) vom 10. 2. 1965/1. 7. 1966 . . . . .	1. 4. 1969	4230/141
24728	Ergänzungstarifvertrag Nr. 2 vom 1. 6. 1969 zum Lohnstarifvertrag für Hausmeister der Bundesanstalt für Arbeitsvermittlung und Arbeitslosen- versicherung im Bundesgebiet vom 21. 5. 1968/1. 3. 1969 . . . . .	1. 4. 1969	4258/32

Lfd. Nr.	Bezeichnung der Vereinbarung:	In Kraft gesetzt:	Tar.-Reg.- Nr.
24729	Ergänzungstarifvertrag vom 1. 6. 1969 zum Lohnstarifvertrag Nr. 4 für Arbeiter der Bundesanstalt für Arbeitsvermittlung und Arbeitslosenversicherung im Bundesgebiet vom 1. 3. 1969 . . . . .	1. 4. 1969	4258/33
24730	Ergänzungstarifvertrag Nr. 5 vom 1. 6. 1969 zum Lohnstarifvertrag für Kraftfahrer der Bundesanstalt für Arbeitsvermittlung und Arbeitslosenversicherung vom 7. 7. 1965/1. 3. 1969 . . . . .	1. 4. 1969	4258/34
24731	Lohnstarifvertrag Nr. 10 für technisches Bühnenpersonal des Lip-pischen Landestheaters in Detmold vom 13. 5. 1969 . . . . .	1. 8. 1969	4449 3
24732	Tarifvereinbarung für die Stadtwerke Oberhausen Aktiengesell-schaft, Oberhausen, vom 30. 10. 1968 zu § 19 Abs. 4 des Tarifvertrages über die Versorgung für Arbeitnehmer kommunaler Verwaltungen und Betriebe im Bundesgebiet vom 6. 3. 1967/9. 5. 1968 . . . . .	30. 10. 1968	4525 29
24733	Änderungsvereinbarung Nr. 4 vom 29. 4. 1969 zum Anhang H des Tarifvertrages für Arbeitnehmer bei den Stationierungsstreitkräften im Bundesgebiet (TV AL II) vom 16. 12. 1966 . . . . .	1. 1. 1. 4. 1969	4535/43
24734	Manteltarifvertrag für Helferinnen und Helferinnenlehrlinge in ärztlichen Praxen im Bundesgebiet und in West-Berlin vom 26. 3. 1969 (abgeschlossen mit der DAG) . . . . .	1. 4. 1969	4684/4
24735	Gehaltstarifvertrag wie vor . . . . .	1. 4. 1969	4684/5

Für folgende Gewerbegruppen wurden in der Berichtszeit Tarifverträge zur Registrierung nicht vorgelegt:

Gewerbegruppe: II, XVI, XVIII, XXIII, XXXI, XXXII.

— MBl. NW. 1969 S. 1354.

### Personalveränderungen

#### Ministerpräsident — Chef der Staatskanzlei

Es sind ernannt worden:

Regierungsdirektorin Dr. Th. Vienken  
zur Ministerialrätin

Regierungsdirektorin E. Weigel  
zur Ministerialrätin

Regierungsdirektor M. Krusch  
zum Ministerialrat

Regierungsdirektor K. Roehl  
zum Ministerialrat

Regierungsdirektor Dr. H.-W. Scheerbarth  
zum Ministerialrat

Regierungsdirektor K. Junk  
zum Ministerialrat

— MBl. NW. 1969 S. 1363.

#### Finanzminister — Lastenausgleichsverwaltung —

Es ist in den Ruhestand getreten:

Regierungsdirektor Dr. E. Crull

— MBl. NW. 1969 S. 1363.

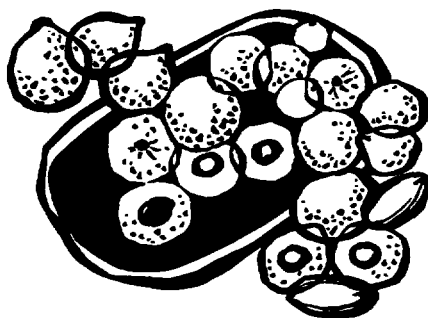

Südfrüchte, Trockenobst,  
Feigen, Datteln, Nüsse  
in Deinem **PÄCKCHEN**  
erfreuen „drüben“  
die ganze Familie

**Einzelpreis dieser Nummer 1,80 DM**

Einzellieferungen nur durch den August Bagel Verlag, Düsseldorf, gegen Voreinsendung des Betrages zuzügl. Versandkosten (Einzelheft 0,30 DM) auf das Postscheckkonto Köln 85 16 oder auf das Girokonto 35 415 bei der Westdeutschen Landesbank, Girozentrale Düsseldorf. (Der Verlag bittet, keine Postwertzeichen einzusenden.) Es wird dringend empfohlen, Nachbestellungen des Ministerialblattes für das Land Nordrhein-Westfalen möglichst innerhalb eines Vierteljahres nach Erscheinen der jeweiligen Nummer bei dem August Bagel Verlag, 4 Düsseldorf, Grafenberger Allee 100, vorzunehmen, um späteren Lieferschwierigkeiten vorzubeugen.

Wenn nicht innerhalb von acht Tagen eine Lieferung erfolgt, gilt die Nummer als vergriffen.

Eine besondere Benachrichtigung ergeht nicht.

Herausgegeben von der Landesregierung Nordrhein-Westfalen, Düsseldorf, Elisabethstraße 5. Druck: A. Bagel, Düsseldorf; Vertrieb: August Bagel Verlag, Düsseldorf. Bezug der Ausgabe A (zweiseitiger Druck) und B (einseitiger Druck) durch die Post. Ministerialblätter, in denen nur ein Sachgebiet behandelt ist, werden auch in der Ausgabe B zweiseitig bedruckt geliefert. Bezugspreis vierteljährlich Ausgabe A 15,80 DM, Ausgabe B 17,— DM.

**Die genannten Preise enthalten 5,5 % Mehrwertsteuer.**